N2 EP08 Piottino 2 ÜMa
Appalto DGL/DLL
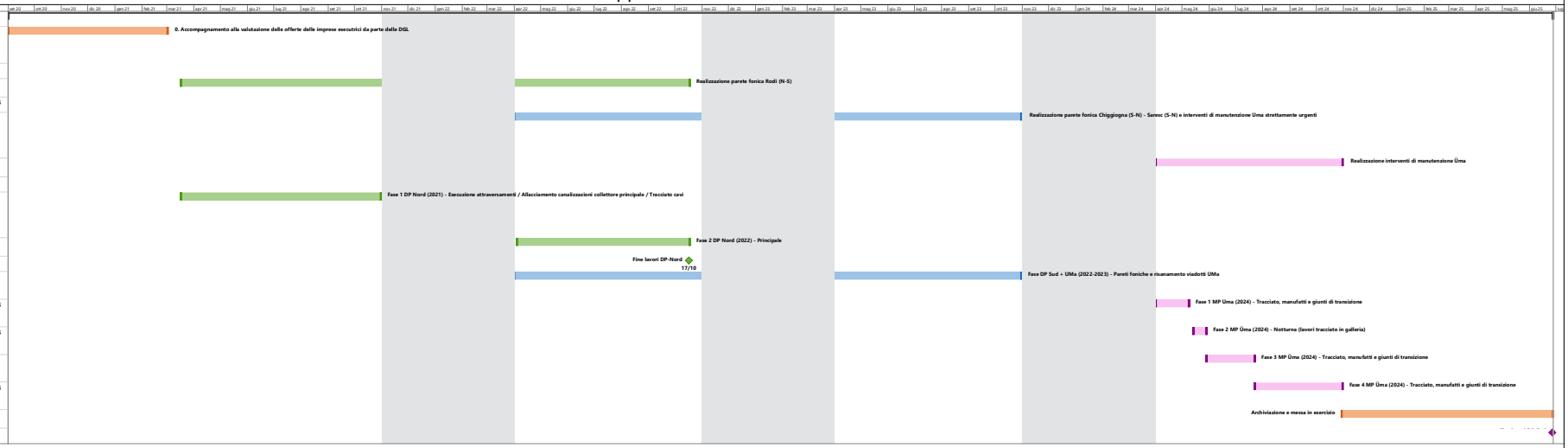
ID	Task Name	Inizio	Fine
0	**N2 EP08 Piottino 2 Üma**	**mar 01/09/20**	**ven 27/06/25**
1	**0. Accompagnamento alla valutazione delle offerte delle imprese esecutrici da parte delle DGL**	**mar 01/09/20**	**lun 01/03/21**
2	**Lavori DP-Nord**	**mer 17/03/21**	**lun 17/10/22**
3	Realizzazione parete fonica Rodi (N-S)	mer 17/03/21	lun 17/10/22
4	**Lavori DP-Sud e MP (Üma)**	**ven 01/04/22**	**mer 30/10/24**
5	Realizzazione parete fonica Chiggiogna (S-N) - Saresc (S-N) e interventi di manutenzione Üma strettamente urgenti	ven 01/04/22	lun 30/10/23
6	Realizzazione interventi di manutenzione Üma	lun 01/04/24	mer 30/10/24
7	**DESCRIZIONE ATTIVITA'**		
8	**Fase 1 DP Nord (2021) - Esecuzione attraversamenti / Allacciamento canalizzazioni collettore principale / Tracciato cavi**	**mer 17/03/21**	**sab 30/10/21**
9	**Fase 2 DP Nord (2022) - Principale**	**lun 04/04/22**	**lun 17/10/22**
10	**Fine lavori DP-Nord**	**lun 17/10/22**	**lun 17/10/22**
11	**Fase DP Sud + ÜMa (2022-2023) - Pareti foniche e risanamento viadotti**	**ven 01/04/22**	**lun 30/10/23**
12	**Fase 1 MP Üma (2024) - Tracciato, manufatti e giunti di transizione**	**lun 01/04/24**	**mer 08/05/24**
13	**Fase 2 MP Üma (2024) - Notturna (lavori tracciato in galleria)**	**mar 14/05/24**	**mar 28/05/24**
14	**Fase 3 MP Üma (2024) - Tracciato, manufatti e giunti di transizione**	**mer 29/05/24**	**lun 22/07/24**
15	**Fase 4 MP Üma (2024) - Tracciato, manufatti e giunti di transizione**	**mar 23/07/24**	**mer 30/10/24**
16	**Archiviazione e messa in esercizio**	**mer 30/10/24**	**ven 27/06/25**
17	**Fine lavori DP-Sud**	**ven 27/06/25**	**ven 27/06/25**